

# 人事・給与業務 アウトソーシングサービス

業務とシステムに精通した専門家集団によるアウトソーシングサービス

## **S-PAYCIAL**<sup>®</sup> エス・ペイシャル

S-PAYCIAL(エス・ペイシャル)は、鈴与シンワートが提供する人事・給与業務の  
ビジネス・プロセス・アウトソーシング(BPO)サービスです。

人事・給与業務の再構築のお手伝いから始め、運用サービスとクラウドサービス  
によるシステム利用を組み合わせ、お客様ごとに最適なソリューションをご提案します。

BPOセンター、データセンターを基盤としたBPOサービスを提供するS-PAYCIAL。

人事・総務部門が抱える課題を解決する、これまでにない業務支援サービスです。

### 人事・給与・ 就業 システム

2,400社を超える導入実績を持つ人事・給与、就業パッケージ POSITIVE<sup>®</sup>。  
タレントマネジメント支援やグループ会社管理などを網羅した統合 HCM ソリューションです。  
マルチカンパニー機能など、大規模企業で必要とされる機能を標準搭載しています。

### アウト ソーシング

自社グループの業務受託から得たノウハウと  
高い事業継続性を有するBPOサービス。  
お客様と共通のアプリケーションを利用することで  
人事情報登録から給与計算・確認までをスムーズに  
行うことができます。

### 安心・安全・ 高セキュリティ

BPOセンター  
(北海道)

### 電子給与 明細

ITトレンドの給与明細電子化カテゴリで  
5年累計お問い合わせ数 No.1 を獲得。  
給与明細や賞与明細などをパソコン、スマートフォン、  
タブレット端末からいつでもどこでも閲覧できる  
サービスです。

BPOセンター(静岡)

BPOメインセンター(東京)

### クラウド サービス

セキュリティの高い自社データセンターを利用した  
柔軟かつ低コストのクラウドサービス。  
お客様の大切な人事・給与データを安全に管理いたします。

BPOセンター  
(ベトナム)

## ▶ 提供サービスの範囲

単なるデータ処理のアウトソーシングサービスではなく、お客様と共に人事・給与業務の見直しから始め、業務の再構築(リエンジニアリング)をサポートするフルアウトソーシングサービスです。

各社個別に、業務運用とシステムを最適に組み合わせ、独自のハイブリッドサービスとして提供します。

### 標準業務サービス

- ・給与計算：異動・変動データ受付 給与計算処理 明細発行・仕分・発送 振込データ作成
- ・賞与計算：異動・変動データ受付 賞与計算処理 明細発行・仕分・発送 振込データ作成
- ・年末調整：申告書印刷・発送 申告書チェック 年末調整処理 源泉徴収票印刷配送 給与支払報告書作成
- ・住民税：控除管理 改定通知受付入力 改定通知書封入
- ・社会保険：定時基礎算定支援 随時改定支援 各種届出書類作成支援



### オプション業務サービス

- ・コールセンター ・各種計算 ・入退社登録 ・データ入力
- ・社会保険届出(社会保険労務士と連携)



### システムサービス

- ・給与システム ・人事システム ・就業システム ・申請ワークフロー
- ・目標管理ワークフロー ・退職金管理システム ・各種開発



### 人事・給与システム

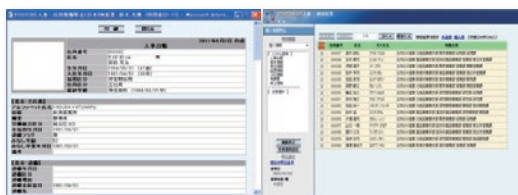

人事給与就業ワークフローがOneDBで構成されたシステム。業務効率向上とBPOで蓄積されたデータを活用

### アウトソーシング



共通のアプリケーションでお客様との運用を行うことで、スムーズなオペレーション環境を構築

### 電子給与明細サービス

| PDF output                 |                 |                 |                  |                       |
|----------------------------|-----------------|-----------------|------------------|-----------------------|
| Back                       |                 |                 |                  |                       |
| S-PAYCIAL                  | Employee Number | 8224            |                  |                       |
| Jan 2018 Payment Statement | Name            | Suzuyo Kazuhisa |                  |                       |
| Company Name               | SuzuyoShinwart  | Position        | regular employee |                       |
| City Code                  | 13345           | Grade           | 18               |                       |
| Emp Address                | Mitsubashi      |                 |                  |                       |
| Payments                   | Subsidies       | Absence         | Remarks          |                       |
| Beneficiary                | Health Ins      | Work Days       | 2018             | Months at the Company |
| Health AI                  | 3,000           | 5,000           | 2018             | 3,000                 |
| Local AI                   | 5,000           | Care Ins        | 5,000            | Salary days           |
| Local AI                   | 5,000           | Reserve         | 20,000           | 1                     |
| Local AI                   | 5,000           | Emp. Ins        | 3,000            | 1                     |
| Local AI                   | 2,000           | Income Tax      | 8,200            | The paid days         |

ペーパーレス化、利便性の向上を実現

### クラウドサービス



セキュリティの高いデータセンター内での管理

# S-PAYCIAL®

エス・ペイシヤル

# S-PAYCIAL®

エス・ペイシヤル

「S-PAYCIAL」についての詳細はビジネス・プロセス・サービス事業部へ

<https://s-paycial.shinwart.co.jp>



鈴与シンワート株式会社 ビジネス・プロセス・サービス事業部

<東京> 〒108-0014 東京都港区芝4-1-23 三田NNビル22階

<大阪> 〒541-0053 大阪市中央区本町2-5-7 メットライフ本町スクエア8階

<名古屋> 〒460-0004 愛知県名古屋市中区新栄町2-13 栄第一生命ビルディング8階

TEL: 050-5830-4500 FAX: 03-3454-7695

TEL: 06-6260-7402 FAX: 06-6260-7436

TEL: 050-5830-7560 FAX: 052-951-7569